Information Frelon asiatique

Le Frelon asiatique est très facile à reconnaitre car c'est la seule guêpe en Europe à posséder une livrée foncée. Les adultes sont brun noir et apparaissent, de loin ; comme des taches sombres sur le nid. La tète est noire, la face jaune orangé, les pattes jaunes à l'extrémité.

Si un nid de frelons est non loin de votre habitation, mieux vaut le détruire. Le frelon est un insecte très dangereux. Gorgé de poison, équipé d'un dard puissant, il n'hésite pas à partir au combat lorsque cela lui est nécessaire si vous le dérangez même sans le vouloir il va vous affronter.

Si vous apercevez un frelon, trouvez son nid. Si vous êtes allergique ou que vous ne vous sentez pas en mesure de l'exterminer vous pouvez appeler un professionnel. La meilleure solution est de couper le nid avec une cisaille télescopique et de le faire tomber dans un sac, il faut bien mettre le sac fermé dans 2 autres sac. Procédez à l'aube ou à l'aurore alors qu'ils sont encore endormis. Pour éliminer les frelons, habillez-vous toujours de manière hermétique et prévoyez plusieurs portes de sortie.

Contrairement aux abeilles le frelon ne meurt pas généralement après avoir piqué.

Leur durée de vie est estimée à 30 jours. De son coté, lorsque le nombre d'ouvrières est suffisant, la reine se consacre à la ponte : elle peut pondre jusqu'à 100 œufs par jour, alors qu'elle ne s'était contenté que d'en pondre un seul par jour jusque-là. La taille du nid ne cessera d'augmenter jusqu'à l'automne.

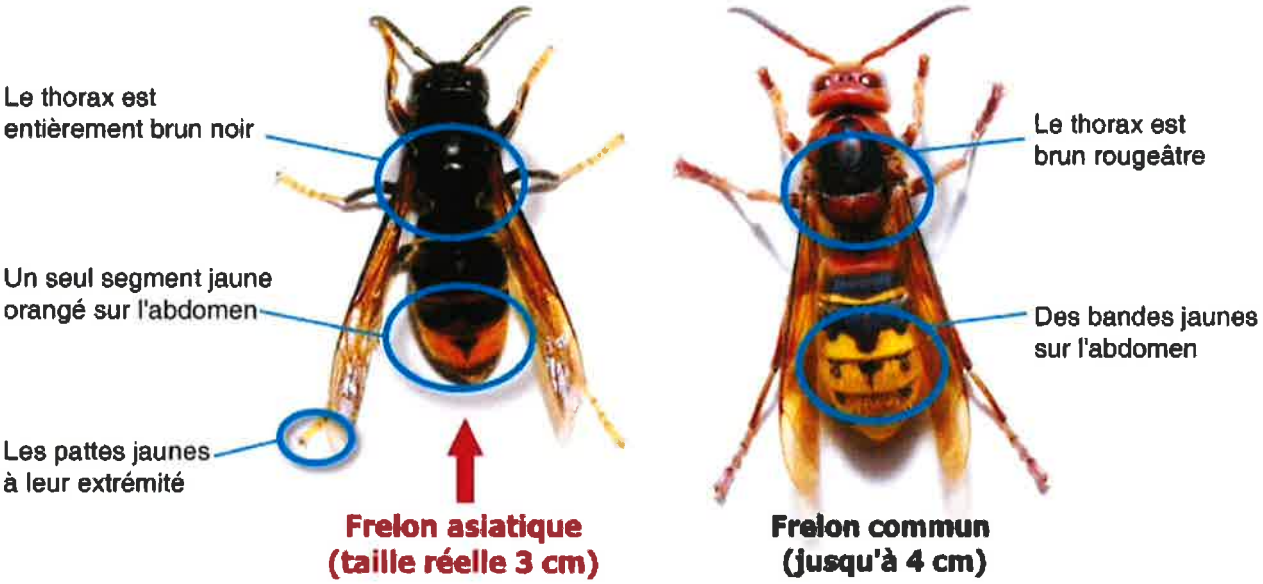
Le thorax est
entièrement brun noir
Un seul segment jaune
orangé sur l'abdomen
Les pattes jaunes
à leur extrémité
Frelon asiatique
(taille réelle 3 cm)
Le thorax est
brun rougeâtre
Des bandes jaunes
sur l'abdomen
Frelon commun
(jusqu'à 4 cm)